



ΕΘΝΙΚΟ ΜΕΤΣΟΒΙΟ ΠΟΛΥΤΕΧΝΕΙΟ

ΣΧΟΛΗ

**ΑΓΡΟΝΟΜΩΝ & ΤΟΠΟΓΡΑΦΩΝ ΜΗΧΑΝΙΚΩΝ
ΜΗΧΑΝΙΚΩΝ ΓΕΩΠΛΗΡΟΦΟΡΙΚΗΣ**

Καλώς ήρθατε
στη ΣΑΤΜ-ΜΓ του ΕΜΠ

**ΧΡΗΣΤΙΚΕΣ ΠΛΗΡΟΦΟΡΙΕΣ
ΦΟΙΤΗΣΗΣ**

Χρηστικές Πληροφορίες φοίτησης Σχολής Αγρονόμων και Τοπογράφων Μηχανικών Μηχανικών Γεωπληροφορικής ΕΜΠ



Η παρουσίαση της Σχολής εμπεριέχεται στον Οδηγό Σπουδών ΣΑΤΜ-ΜΓ (σε ψηφιακή μορφή στην ιστοσελίδα της Σχολής) και οποιαδήποτε πληροφορία παρέχεται από την Γραμματεία της Σχολής, καθώς και από τις ανακοινώσεις, στην ιστοσελίδα της Σχολής, στη διεύθυνση <http://www.survey.ntua.gr/el/>

Εγγραφή πρωτοετών φοιτητών

Η εισαγωγή στη Σχολή πραγματοποιείται στο πρώτο (1^ο) εξάμηνο σπουδών ως εξής:

- Προεγγραφή ηλεκτρονικά στην πλατφόρμα του ΥΠΑΙΠΘ
- Προεγγραφή ηλεκτρονικά στο στη Γραμματεία της Σχολής στον σύνδεσμο <https://e-sec.ntua.gr/> , όπου αναρτώνται τα απαιτούμενα δικαιολογητικά
- Ολοκλήρωση εγγραφής από τη Γραμματεία της Σχολής Σ.Α.Τ.Μ-Μ.Γ secret@survey.ntua.gr και απόδοση του username για τις ακαδημαϊκές υπηρεσίες του ιδρύματος.
- Η δήλωση μαθημάτων στο 1ο εξάμηνο σπουδών πραγματοποιείται από τη Γραμματεία της Σχολής

Εγγραφή φοιτητών από το 2ο εξάμηνο σπουδών και μετά

Από το 2^ο εξάμηνο σπουδών και μετά, οι εγγραφές και δηλώσεις μαθημάτων, γίνονται αποκλειστικά μέσω ηλεκτρονικής διαδικασίας από τους φοιτητές με τους προσωπικούς τους κωδικούς στο νέο φοιτητολόγιο του οποίου ο σύνδεσμος θα σας ανακοινωθεί στις επόμενες ημέρες

Απόκτηση κωδικών για τις ηλεκτρονικές υπηρεσίες του Ε.Μ.Π.

Στους πρωτοετείς φοιτητές αποστέλλονται κωδικοί (Username, Password) με την ολοκλήρωση της εγγραφής τους στη Γραμματεία της Σχολής.

Για την υποχρεωτική ενεργοποίηση του ακαδημαϊκού e-mail, το οποίο θα είναι το μοναδικό e-mail επικοινωνίας των φοιτητών με τα μέλη της Ακαδημαϊκής Κοινότητας, που οι φοιτητές θα πρέπει να ενεργοποιήσουν την γραμματοθυρίδα τους στο ΕΜΠ <http://www.noc.ntua.gr/help/E-mail>

Αν δεν θυμάστε το συνθηματικό ή δεν έχετε λάβει τους κωδικούς

- ενδελεχής έλεγχος στο email στους φακέλους «εισερχόμενα» και «ανεπιθύμητη αλληλογραφία», που πιθανόν να έχουν σταλεί οι κωδικοί.
- Σε περίπτωση διαπιστωθεί, ότι δεν έχουν αποσταλεί οι κωδικοί, πρέπει να επισκεφτείτε την ιστοσελίδα www.central.ntua.gr. Πάνω δεξιά, υπάρχει η επιλογή **my.central** από την οποία επιλέγετε “ξέχασα το password” και ακολουθείτε τις οδηγίες. Αν δεν θυμάστε πού είχατε προωθήσει το mail σας του ΕΜΠ ή για οποιοδήποτε λόγο δεν έχετε πρόσβαση σε εκείνο το λογαριασμό, τότε πρέπει να επικοινωνήσετε με το Κέντρο ΗΥ adm@central.ntua.gr
- Επισημαίνεται ότι ο λογαριασμός αυτός, αποτελεί τον αποκλειστικό λογαριασμό επικοινωνίας των φοιτητών. Η προώθηση των μηνυμάτων του λογαριασμού των φοιτητών rsYYNNN@mail.ntua.gr σε έναν άλλο λογαριασμό, πχ myname@gmail.com, δεν σημαίνει ότι όλες οι υπηρεσίες και τα προνόμια του λογαριασμού τους στο ΕΜΠ μεταφέρονται στον άλλο λογαριασμό



Με τους κωδικούς που απέκτησαν οι φοιτητές έχουν πρόσβαση:

- **Εγγραφή στην πλατφόρμα HELIOS** στο site <https://helios.ntua.gr>
και δήλωση μαθημάτων στη αρχή κάθε εξαμήνου για πληροφορίες μαθημάτων και επικοινωνία με τους διδάσκοντες (εγγραφή με χρήση των ιδρυματικών κωδικών σας).
Επισημαίνεται ότι η εγγραφή στο σύστημα Helios ΔΕΝ ΥΠΟΚΑΘΙΣΤΑ την ηλεκτρονική εγγραφή και δήλωση μαθημάτων στο εγγραφολόγιο του Κέντρου Ηλεκτρονικών Υπολογιστών. Συνεπώς, οι φοιτητές μεγαλύτερων του 1ου εξαμήνου είναι απαραίτητο να δηλώσουν τα μαθήματα, στα οποία επιθυμούν να εγγραφούν στο χειμερινό και εαρινό εξάμηνο αντίστοιχα, στην πλατφόρμα του εγγραφολογίου: (<http://www.central.ntua.gr/registrations/>).
- **Δήλωση συγγραμμάτων** στο site <http://eudoxus.gr>
Ο μέγιστος αριθμός δικαιούμενων συγγραμμάτων συνολικά για όλα τα έτη σπουδών είναι 61 συγγράμματα.
ΠΡΟΣΟΧΗ! ΚΑΤΑ ΠΡΟΤΕΡΑΙΟΤΗΤΑ ΘΑ ΠΡΕΠΕΙ ΝΑ ΕΠΙΛΕΓΟΝΤΑΙ ΤΑ ΣΥΓΓΡΑΜΜΑΤΑ ΤΩΝ ΥΠΟΧΡΕΩΤΙΚΩΝ ΜΑΘΗΜΑΤΩΝ ΚΑΙ ΤΩΝ ΥΠΟΧΡΕΩΤΙΚΩΝ ΜΑΘΗΜΑΤΩΝ ΡΟΩΝ ΚΑΤΑ ΤΟ ΕΞΑΜΗΝΟ ΕΓΓΡΑΦΗΣ
- **απόκτηση φοιτητικής ταυτότητας:** ηλεκτρονική υποβολή αίτησης στην πλατφόρμα της ακαδημαϊκής ταυτότητας: <https://academicid.minedu.gov.gr>
- **χορήγηση Πιστοποιητικών:** Με αίτηση στη Γραμματεία της Σχολής **αποκλειστικά** μέσω e-mail στο secret@survey.ntua.gr: Έντυπα αιτήσεων για έκδοση πιστοποιητικών στο site της Σχολής <http://www.survey.ntua.gr/el/undergrad/online-services/certificates>
- **χρήση Φοιτητικών Εστιών:** απαιτείται πιστοποιητικό εγγραφής από τη Σχολή. Περαιτέρω πληροφορίες στο site <http://www.esties.ntua.gr>



- **παροχή Υγειονομικής Περίθαλψης:** Όσον αφορά στην ιατροφαρμακευτική και Νοσοκομειακή περίθαλψη ανασφάλιστων φοιτητών, σας γνωρίζουμε ότι μετά τη ψήφιση του Ν.4452/2017(Α'17) ισχύει η παρ. 3 του άρθρου 31: «1.α) Οι προπτυχιακοί και μεταπτυχιακοί φοιτητές και οι υποψήφιοι διδάκτορες, που δεν έχουν άλλη ιατροφαρμακευτική και νοσοκομειακή περίθαλψη, δικαιούνται πλήρη ιατροφαρμακευτική και νοσοκομειακή περίθαλψη στο Εθνικό Σύστημα Υγείας (Ε.Σ.Υ.) με κάλυψη των σχετικών δαπανών από τον Εθνικό Οργανισμό Παροχής Υπηρεσιών Υγείας (Ε.Ο.Π.Υ.Υ.), κατ' ανάλογη εφαρμογή του άρθρου 33 του Ν. 4368/2016 (Α' 83). Οι όροι, οι προϋποθέσεις και η διαδικασία παροχής της περίθαλψης καθορίζονται με κοινή απόφαση των Υπουργών Οικονομικών, Παιδείας, Έρευνας και Θρησκευμάτων και Υγείας.». Ως εκ τούτου, δεν εκδίδονται και δεν ανανεώνονται βιβλιάρια Υγείας σε ανασφάλιστους φοιτητές από τις υπηρεσίες του Ιδρύματος, αλλά από τον Εθνικό Οργανισμό Παροχής Υπηρεσιών Υγείας (Ε.Ο.Π.Υ.Υ.)
- **Επιπλέον στο ΕΜΠ λειτουργεί**
 - ο Ιατρείο: Ιατρική συνδρομή παρέχεται από το ιατρείο που υπάρχει στην Πολυτεχνειούπολη Ζωγράφου και λειτουργεί ως διαγνωστικό και παραπεμπτικό, καθώς και για την παροχή πρώτων βοηθειών. Το ιατρείο βρίσκεται στο κέντρο της Πολυτεχνειούπολης, στο ισόγειο του κτηρίου γενικών μαθημάτων της ΣΕΜΦΕ, δίπλα στην κεντρική πλατεία, Ιατρός κ. Καβακάκης: 210-7721368.
 - ο Μονάδα Ψυχοκοινωνικής Παρέμβασης: Στο ΕΜΠ λειτουργεί Μονάδα Συμβουλευτικής για δυσκολίες που σχετίζονται με τις σπουδές, όπως έντονο άγχος εξετάσεων ή/ και επίδοσης, αδυναμία διαχείρισης χρόνου, δυσκολία στη λήψη αποφάσεων, δυσκολίες προσαρμογής στη φοιτητική ζωή ή στην πόλη/ χώρα σπουδών, δυσκολίες σε επίπεδο σχέσεων και επικοινωνίας, όπως συγκρούσεις στο οικογενειακό/ φιλικό περιβάλλον, αίσθημα μοναξιάς και απομόνωσης κ.λπ. και άλλες προσωπικές δυσκολίες, όπως προβλήματα υγείας, ψυχοσωματικά προβλήματα, διακυμάνσεις στη διάθεση κ.α. Πληροφορίες: κ. Αλεξίου Αναστασία, τηλ. 210-7724720.
- **Χρήση των υπηρεσιών και του υλικού της Βιβλιοθήκης:** με την επίδειξη της φοιτητικής ταυτότητας. Πληροφορίες στο site <http://www.lib.ntua.gr>
- **Δυνατότητα σίτισης:** Χορήγηση βεβαίωσης από την Γραμματεία, πληροφορίες και δικαιολογητικά για την κάρτα σίτισης, δίνονται από το Τμήμα Σπουδαστικής Μέριμνας (Θωμαΐδειο Κτήριο Εκδόσεων). Εξασφαλίζεται η δωρεάν σίτιση στο εστιατόριο του ΕΜΠ (στην Πολυτεχνειούπολη Ζωγράφου), στους φοιτητές των οποίων το οικογενειακό εισόδημα είναι χαμηλότερο από ένα όριο. Για τους υπόλοιπους φοιτητές, είναι δυνατή η σίτιση στο εστιατόριο με μικρή οικονομική επιβάρυνση. Έντυπο Αίτησης: https://www.ntua.gr/files/2018_entypo_aithshs_karta_sitisis.pdf Πληροφορίες: 210-772-2192, 210-772-2154
- **Δυνατότητα συμμετοχής σε προγράμματα ανταλλαγής φοιτητών (ERASMUS):** πληροφορίες στο γραφείο ERASMUS <http://erasmus.ntua.gr>
- **Δυνατότητα συμμετοχής σε δραστηριότητες:** με την επίδειξη της φοιτητικής ταυτότητας. Πληροφορίες στη Δ/νση Μέριμνας στο Μουσικό Τμήμα και στο Τμήμα Φυσικής Αγωγής



ΒΑΣΙΚΕΣ ΠΛΗΡΟΦΟΡΙΕΣ

• **εγγραφή – δήλωση μαθημάτων στο χειμερινό και εαρινό εξάμηνο κάθε ακαδ. έτους (μόνο ηλεκτρονικά)** Οι φοιτητές καλούνται να πραγματοποιούν, βάσει των ημερομηνιών του ακαδημαϊκού ημερολογίου εγγραφή & δήλωση μαθημάτων στο εξάμηνο σπουδών και οφειλόμενων μαθημάτων προηγούμενων εξαμήνων **στο νέο φοιτητολόγιο**

• **Εξέταση μαθημάτων:** Δικαίωμα συμμετοχής **μόνο** σε μαθήματα που έχουν δηλωθεί κατά την εγγραφή, διαφορετικά χάνεται το δικαίωμα συμμετοχής σε όλες τις εξεταστικές περιόδους, του τρέχοντος ακαδημαϊκού έτους.

Μέγιστος αριθμός δήλωσης μαθημάτων ανά εξάμηνο:

- 1^ο εξάμηνο: 8 μαθήματα (7 υποχρεωτικά + 1 ξένη γλώσσα)
 - 2^ο εξάμηνο: 7 μαθήματα (6 υποχρεωτικά + 1 ξένη γλώσσα)
 - 3^ο εξάμηνο: 11 μαθήματα (7 υποχρεωτικά + 1 επιλογής + οφειλόμενα)
 - 4^ο εξάμηνο: 12 μαθήματα (6 υποχρεωτικά + + 1 ξένη γλώσσα + 1 υποχρ. άσκηση + οφειλόμενα)
 - 5^ο εξάμηνο: 13 μαθήματα (7 υποχρεωτικά + οφειλόμενα)
 - 6^ο εξάμηνο: 13 μαθήματα (7 υποχρεωτικά + οφειλόμενα)
 - 7^ο εξάμηνο: 15 μαθήματα (7 υποχρεωτικά + οφειλόμενα)
 - 8^ο εξάμηνο: 15 μαθήματα (μαθήματα επιλογής + οφειλόμενα)
 - 9^ο εξάμηνο: 15 μαθήματα (μαθήματα επιλογής + οφειλόμενα)
 - 10^ο εξάμηνο: διπλωματική εργασία (μέχρι 15 οφειλόμενα)
- Φοιτητές πέραν των κανονικών εξαμήνων: 15 μαθήματα



- **δήλωση συγγραμμάτων μαθημάτων του εξάμηνου σπουδών κάθε ακαδ.έτος**
- **Επιλογή Ροής και κατεύθυνσης στο 8^ο εξάμηνο**, κατόπιν καθοδήγησης του Σύμβουλου Καθηγητή, ώστε να είναι στοχευμένη στα μελλοντικά ενδιαφέροντα του εκάστοτε φοιτητή
- **ανάθεση Διπλωματικής Εργασίας (Δ.Ε.) στο 10^ο εξάμηνο**, με την προϋπόθεση ελάχιστης οφειλής 8 μαθημάτων συνολικά για απόκτηση διπλώματος
- **Εξέταση Διπλωματικής Εργασίας (Δ.Ε.):** Ηλεκτρονική αποστολή (secret@survey.ntua.gr) της αίτησης εξέτασης Δ.Ε., της αντιστοίχισης μαθημάτων και λοιπών δικαιολογητικών, σύμφωνα με ανακοίνωση της Γραμματείας, βάσει των ημερομηνιών που ορίζονται στο Ακαδημαϊκό Ημερολόγιο.
- **Βελτίωση μαθημάτων:** Οι φοιτητές έχουν δικαίωμα συμμετοχής **αποκλειστικά** σε μαθήματα που έχουν προβιβάσιμο βαθμό κατά το τρέχον ακαδημαϊκό έτος στις εξεταστικές περιόδους χειμερινού & εαρινού εξαμήνου. Οι φοιτητές που επιθυμούν τη βελτίωση του προβιβάσιμου βαθμού, συμμετέχουν στην επαναληπτική εξεταστική του Σεπτεμβρίου του ίδιου ακαδημαϊκού έτους μετά τη σχετική ανακοίνωση της Γραμματείας στην ιστοσελίδα της Σχολής τον Ιούλιο. Λαμβάνεται υπόψη η μεγαλύτερη βαθμολογία.
- **Απαλλαγή μαθημάτων:** Κατατίθεται αίτηση μόνο μία φορά έως την περάτωση των σπουδών, σε συγκεκριμένες ημερομηνίες κατά το χειμερινό και εαρινό εξάμηνο, έως επτά (7) μαθήματα, συνοδευόμενη από την αναλυτική βαθμολογία και την ύλη του μαθήματος που έχει διδαχθεί ο φοιτητής στην προηγούμενη Σχολή (αφορά μόνο φοιτητές που εισάγονται στη Σχολή μέσω κατατακτηρίων εξετάσεων και μετεγγραφών).
- **Απαλλαγή ξένης γλώσσας:** δυνατότητα απαλλαγής από το μάθημα της ξένης γλώσσας στο 3^ο εξάμηνο σπουδών. Προϋποθέσεις: εγγραφή στο εξάμηνο (3^ο), δήλωση του μαθήματος της ξένης γλώσσας (3^{ου} εξαμ.), ηλεκτρονική αποστολή αντιγράφου του πρωτότυπου τίτλου πιστοποίησης ξένης γλώσσας και συμπλήρωση αντίστοιχης αίτησης από την ιστοσελίδα της Σχολής <http://www.survey.ntua.gr/el/undergrad/online-services/certificates>



ΕΝΗΜΕΡΩΣΗ ΚΑΙ ΕΦΑΡΜΟΓΗ ΝΟΜΩΝ

ΔΙΑΧΕΙΡΙΣΗ ΠΛΑΤΦΟΡΜΩΝ: ΑΠΕΛΛΑ-Ε-PRESENCE-ΕΣΗΔΗΣ- ΔΙΑΥΓΕΙΑ-ΕΘΑΑΕ-ΕΛΣΤΑΤ-ΙΣΤΟΣΕΛΙΔΑ

ΣΑΤΜ-ΠΑΠΥΡΟΣ (ΗΛΕΚΤ.ΠΡΩΤ.)-ΔΗΛΟΣ (Microsoft Teams)-ΦΟΙΤΗΤΟΛΟΓΙΟ

ΜΕΤΑΠΤΥΧΙΑΚΟΥ-ΕΘΝΙΚΟ ΚΕΝΤΡΟ ΤΕΚΜΗΡΙΩΣΗΣ-ΦΟΙΤΗΤΟΛΟΓΙΟ

ΠΡΟΠΤΥΧΙΑΚΟΥ-ΟΙΚΟΝΟΜΙΚΩΝ

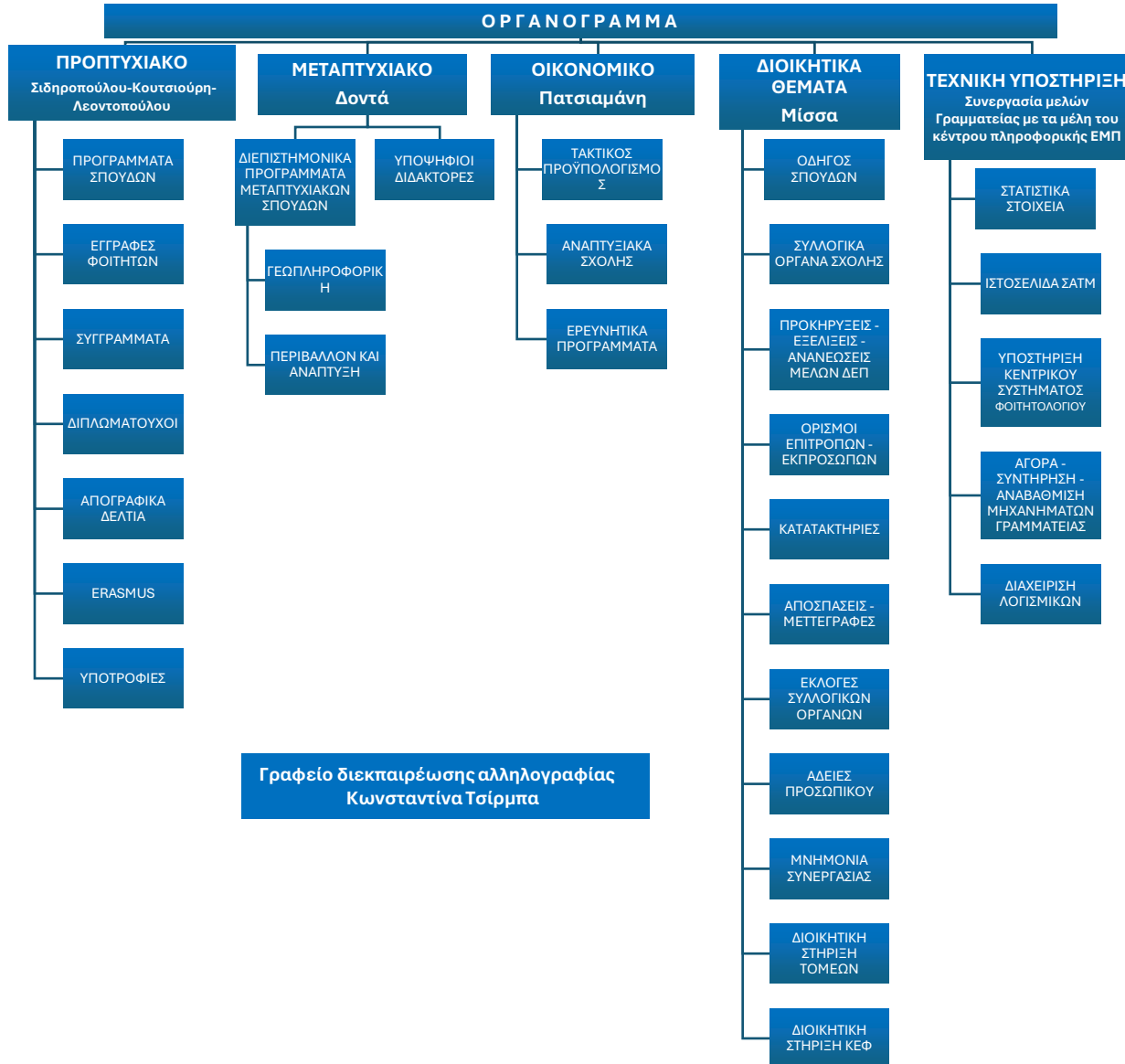

Αλεξάνδρα Μίσα



Θεοφανή Κρεμιζή



Λαμπρίνα Πατσιαμάνη



Αθηνά Δοντά

Τα Μέλη της Γραμματείας



Κωνσταντίνα Τσίρμπα



Γεωργία Κουτσιούρη



Έφη Σιδηροπούλου



Μπρίνα Λεοντοπούλου



Ευχές για ένα φοιτητικό ταξίδι γεμάτο εμπειρίες και αυτοπεποίθηση!